





Hafnerplatz 12 / 3500 Krems

TOP 4A



Erdgeschoss
Hauptgebäude

Nutzfläche: **51,63 m²**
Netto-Miete: **-**
Zimmer: **-**
Garten: **-**
Balkon: **-**
Terasse: **-**
Lagerraum: **-**

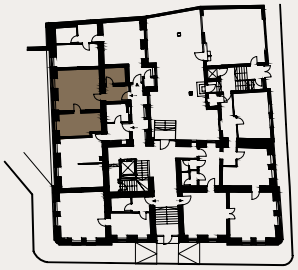

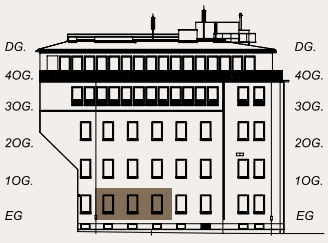

www.h12building.com

mitten in der Altstadt

neu saniert

große Fenster

großzügige Wohnküchen

MAKLER: Palladio Immobilien GmbH | Münzwardeingasse 2/3, 1060 Wien
T: +43 (0)1 90 431 90 / 22 | M: h.oppitz@palladio-immobilien.at